



XXII Zachodniopomorski FESTIWAL NAUKI w Politechnice Koszalińskiej

tu.koszalin.pl / zfn2023



Rozkład jazdy autobusu festiwalowego

ODJAZDY AUTOBUSU FESTIWALOWEGO

ul. Śniadeckich



ul. Raławicka

(co 45 min.)

10:15

11:00

11:45

12:30

13:15

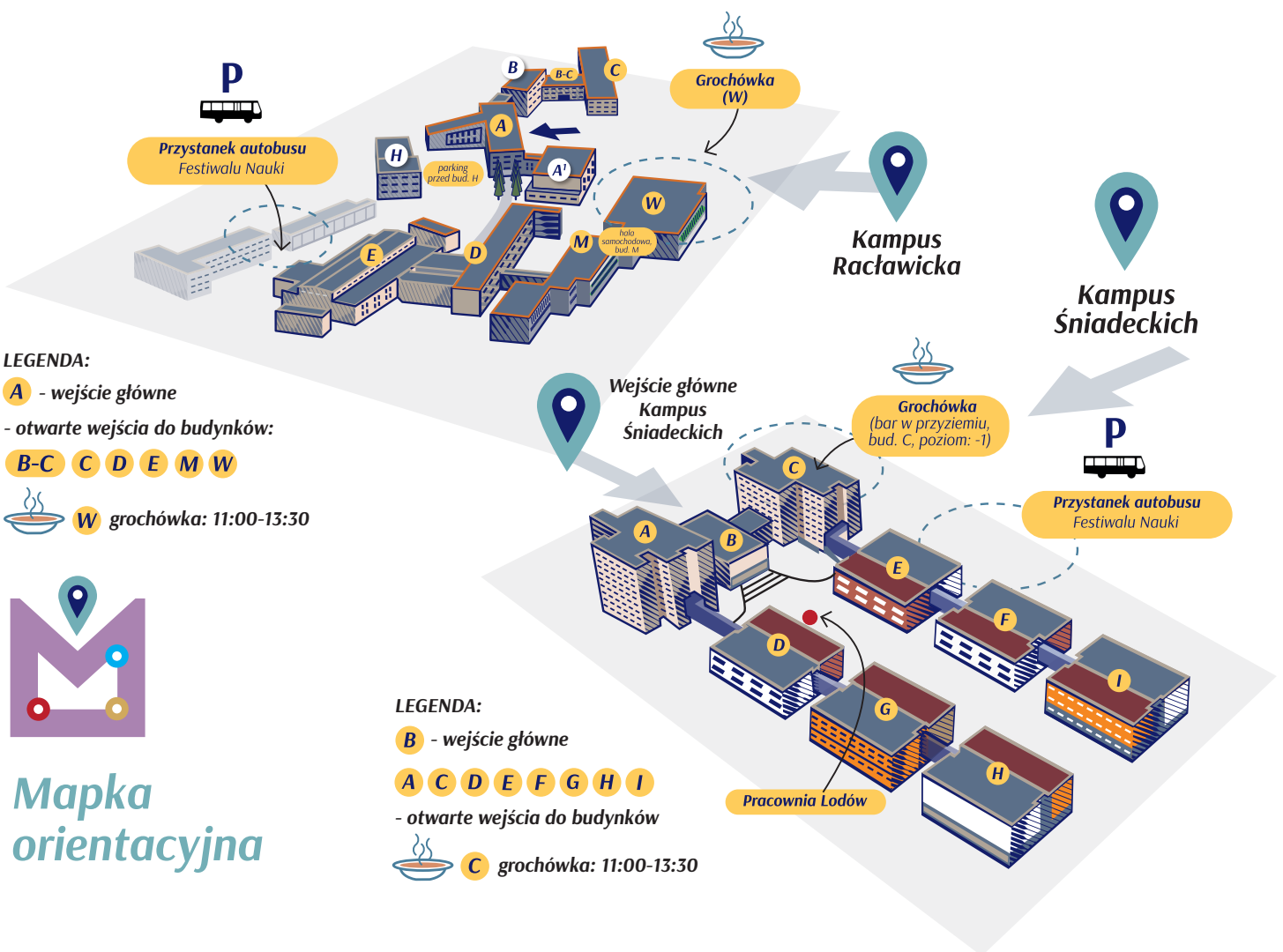

Mapka orientacyjna

Wykłady

1. Biogazownia jako źródło i magazyn energii

– dr inż. Robert Bujaczek (aula bud. A)

2. Nauka łatwa i skuteczna – co robić, żeby myślenie nie bolało

– prof. dr hab. inż. Wojciech Kacalak (aula bud. A)

Laboratoria/ pokazy

1. Rozpoznajemy miody pszczele

– mgr inż. Beata Erlichowska, dr inż. Małgorzata Smuga-Kogut (sala 209 BC)

2. Ocena jakości i świeżości mleka

– mgr inż. Aldona Bać, mgr inż. Karolina Maziarz (sala 108 BC)

3. Wykorzystanie wirtualnej rzeczywistości w procesach produkcji

– dr inż. Krzysztof Kukielka (sala 205 D)

4. Zastosowanie suwnicy do przemieszczania ładunków w realizacji prac magazynowych

– Sławomir Mordarski, dr inż. Dawid Murzyński (hala samochodowa, bud. M)

5. Słoneczny podgrzewacz powietrza do celów grzewczych i suszarniczych

– dr inż. Kazimierz Sławiński (parking przed bud. H)

6. Bioimpedancja elektryczna w pomiarze składu ciała człowieka

– dr inż. Monika Sterczyńska (sala 218 BC)

7. Świat w mikro- i nanoskali

– dr inż. Filip Szafranec (sala 32 A)

8. Wyładowania elektryczne

– dr inż. Konrad Zajkowski (sala 11 D)

9. 5000 lat temu też wydawano książki

– dr inż. Janusz Dąbrowski (sala 1C)

10. Sportowa Politechnika – współczesne gry rekreacyjno-sportowe

– mgr Justyna Nyczka (hala sportowa, bud. W)

11. Druk 3D z metalu

– dr hab. inż. Błażej Bałasz, prof. PK, dr inż. Tomasz Szatkiewicz, dr Katarzyna Mitura, mgr inż. Dorota Laskowska (sala 12 D)

12. Obróbka metalu przy wykorzystaniu maszyn CNC (frezarka i tokarka)

– mgr inż. Piotr Jaskólski (sala 26 E)

1

PATRONAT HONOROWY:



PATRONAT HONOROWY REKTORA
POLITECHNIKI KOSZALIŃSKIEJ



PATRONAT HONOROWY
MARSZAŁKA WOJEWÓDZTWA
ZACHODNIOPOMORSKIEGO
OLGIERDA GEBLEWICZA



PATRONAT
PREZYDENTA
KOSZALIN

PATRONAT MEDIALNY:

